KANAŁ B

Podziałka 1:100/500

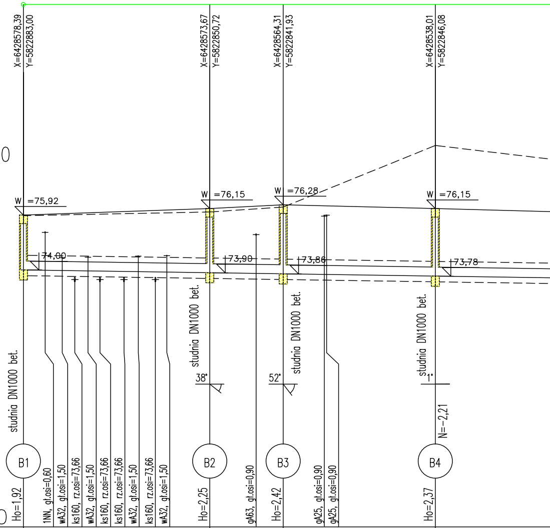
X=6428578,39
Y=5822883,00
X=6428573,67
Y=5822850,72
X=6428564,31
Y=5822841,93
X=6428538,01
Y=5822846,08
W =75,92
W =76,15
W =76,28
W =76,15
74,00
73,90
73,86
73,78
studnia DN1000 bet.
studnia DN1000 bet.
studnia DN1000 bet.
studnia DN1000 bet.
38°
52°
1°
N=−2,21
B1
B2
B3
B4
Ho=1,92
1NN, gł.osi=0,60
wA32, gł.osi=1,50
ks160, rz.osi=73,66
wA32, gł.osi=1,50
ks160, rz.osi=73,66
ks160, rz.osi=73,66
wA32, gł.osi=1,50
ks160, rz.osi=73,66
wA32, gł.osi=1,50
Ho=2,25
gA63, gł.osi=0,90
Ho=2,42
gA25, gł.osi=0,90
gA25, gł.osi=0,90
Ho=2,37

P.p.=65,00

Rzędna istniejącego terenu	75,90							76,03		76,20		78,36
Rzędna projektowanego terenu	75,92							76,15		76,28		76,15
Zagłęb. dna względem terenu proj.	1,92							2,25		2,42		2,37
Rzędna dna proj. kanału	74,00							73,90		73,86		73,78
Długość odcinka	32,6							12,8		26,6		24,3
Proj. spadek kanału, odległość	L=236,1											
Proj. średnica zewnętrzna, materiał												
Prędkość, przepływ, wypełnienie												
Hektometr i odległości	0,0	3,8	6,8	11,3	17,6	20,1	23,1	32,6	40,7	45,5	52,7	72,1

Profil KANAŁ C

Podziałka 1:100/500

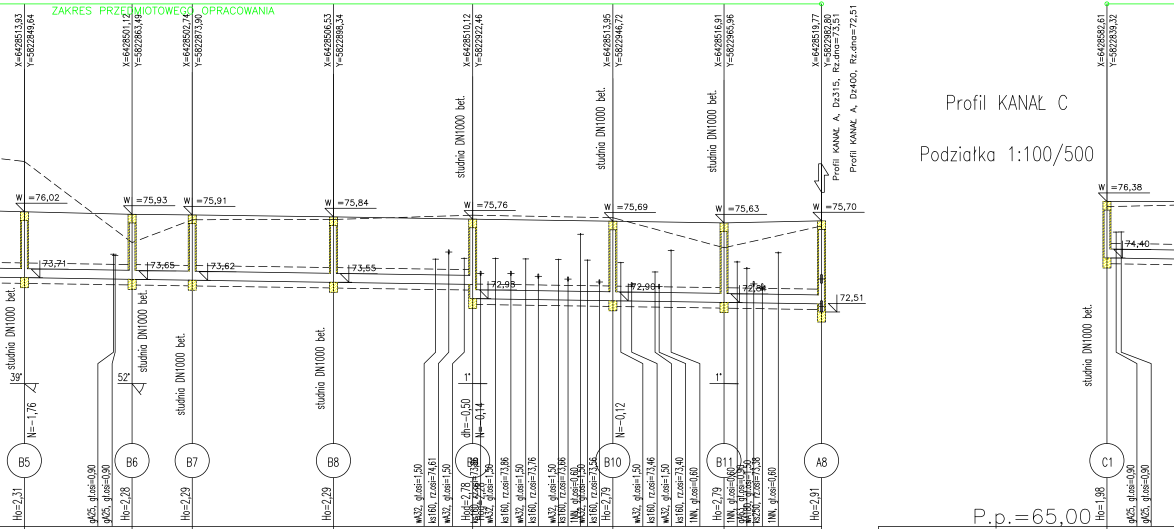
ZAKRES PRZEDMIOTOWEGO OPRACOWANIA
X=6428513,93 Y=5822849,64
X=6428501,12 Y=5822863,49
X=6428502,74 Y=5822873,90
X=6428506,53 Y=5822898,34
X=6428510,12 Y=5822922,46
X=6428513,95 Y=5822946,72
X=6428516,91 Y=5822965,96
X=6428519,77 Y=5822982,80
Profil KANAŁ A, Dz315, Rz.dna=73,51
Profil KANAŁ A, Dz400, Rz.dna=72,51
X=6428582,61 Y=5822839,32
W =76,02
W =75,93
W =75,91
W =75,84
W =75,76
W =75,69
W =75,63
W =75,70
W =76,38
73,71
73,65
73,62
73,55
72,98
72,90
72,84
72,51
74,40
studnia DN1000 bet.
39°
52°
1°
N=-1,76
dh=-0,50
N=-0,14
N=-0,12
B5
B6
B7
B8
B9
B10
B11
A8
C1
Ho=2,31
Ho=2,28
Ho=2,29
Ho=2,29
Hod=2,78
Hog=2,28
Ho=2,79
Ho=2,79
Ho=2,91
Ho=1,98
gA25, gł.osi=0,90
wA32, gł.osi=1,50
ks160, rz.osi=74,61
ks160, rz.osi=73,86
ks160, rz.osi=73,76
ks160, rz.osi=73,66
ks160, rz.osi=73,56
ks160, rz.osi=73,46
ks160, rz.osi=73,40
1NN, gł.osi=0,60
ks250, rz.osi=73,38
P.p.=65,00

	B5	B6	B7	B8	B9	B10	B11	A8	C1
Rzędna istniejącego terenu	77,78	74,94	75,74	75,75	75,90	75,81	74,76	75,52	76,20
Rzędna projektowanego terenu	76,02	75,93	75,91	75,84	75,76	75,69	75,63	75,70	76,38
Zagłęb. dna względem terenu proj.	2,31	2,28	2,29	2,29	2,28 2,78	2,79	2,79	2,91	1,98
Rzędna dna proj. kanału	73,71	73,65	73,62	73,55	73,48 72,98	72,90	72,84	72,79	74,40

Długość odcinka: 18,9 | 10,5 | 24,7 | 24,4 | 24,6 | 19,5 | 17,1

Proj. spadek kanału, odległość: i=3,0 ‰ | L=46,0

Proj. średnica zewnętrzna, materiał: Dz315PVC-U KLASY S LITE SN8

Prędkość, przepływ, wypełnienie

Hektometr i odległości: 96,4 | ①1 | 12,0 | 15,3 | 25,8 | 50,6 | 68,5 | 75,0 | 79,0 | 81,7 | 84,3 | 90,0 | 93,9 | 99,5 | ②2 | 2,2 | 6,9 | 9,7 | 19,0 | 23,0 | 25,7 | 28,5 | 36,1 | ⓪0 | 2,0

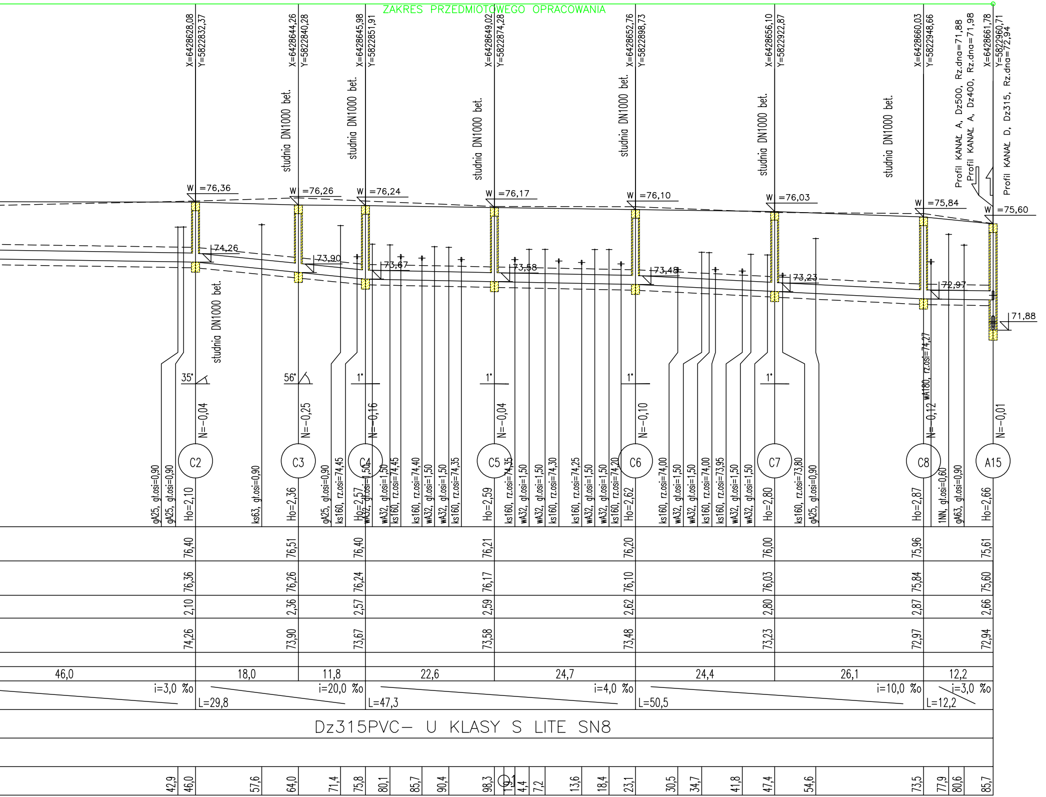
ZAKRES PRZEDMIOTOWEGO OPRACOWANIA
X=6428628,08 Y=5822832,37
X=6428644,26 Y=5822840,28
X=6428645,98 Y=5822851,91
X=6428649,02 Y=5822874,28
X=6428652,76 Y=5822898,73
X=6428656,10 Y=5822922,87
X=6428660,03 Y=5822948,66
X=6428661,78 Y=5822960,71
Profil KANAŁ A, Dz500, Rz.dna=71,88
Profil KANAŁ A, Dz400, Rz.dna=71,98
Profil KANAŁ D, Dz315, Rz.dna=72,94
studnia DN1000 bet.
W =76,36
W =76,26
W =76,24
W =76,17
W =76,10
W =76,03
W =75,84
W =75,60
74,26
73,90
73,67
73,58
73,48
73,23
72,97
71,88
35°
56°
1°
N=-0,04
N=-0,25
N=-0,16
N=-0,04
N=-0,10
N=-0,12
N=-0,01
C2
C3
C4
C5
C6
C7
C8
A15
Ho=2,10
Ho=2,36
Ho=2,57
Ho=2,59
Ho=2,62
Ho=2,80
Ho=2,87
Ho=2,66
gA25, gł.osi=0,90
ks63, gł.osi=0,90
ks160, rz.osi=74,45
wA32, gł.osi=1,50
ks160, rz.osi=74,40
ks160, rz.osi=74,35
ks160, rz.osi=74,30
ks160, rz.osi=74,25
ks160, rz.osi=74,20
ks160, rz.osi=74,00
ks160, rz.osi=73,95
ks160, rz.osi=73,80
wA180, rz.osi=74,27
1NN, gł.osi=0,60
gA63, gł.osi=0,90
76,40 76,51 76,40 76,21 76,20 76,00 75,96 75,61
76,36 76,26 76,24 76,17 76,10 76,03 75,84 75,60
2,10 2,36 2,57 2,59 2,62 2,80 2,87 2,66
74,26 73,90 73,67 73,58 73,48 73,23 72,97 72,94
46,0 18,0 11,8 22,6 24,7 24,4 26,1 12,2
i=3,0 ‰
L=29,8
i=20,0 ‰
L=47,3
i=4,0 ‰
L=50,5
i=10,0 ‰
L=12,2
i=3,0 ‰
Dz315PVC– U KLASY S LITE SN8
42,9 46,0 57,6 64,0 71,4 75,8 80,1 85,7 90,4 98,3 0,0 1,1 4,4 7,2 13,6 18,4 23,1 30,5 34,7 41,8 47,4 54,6 73,5 77,9 80,6 85,7

Profil KANAŁ D

Podziałka 1:100/500

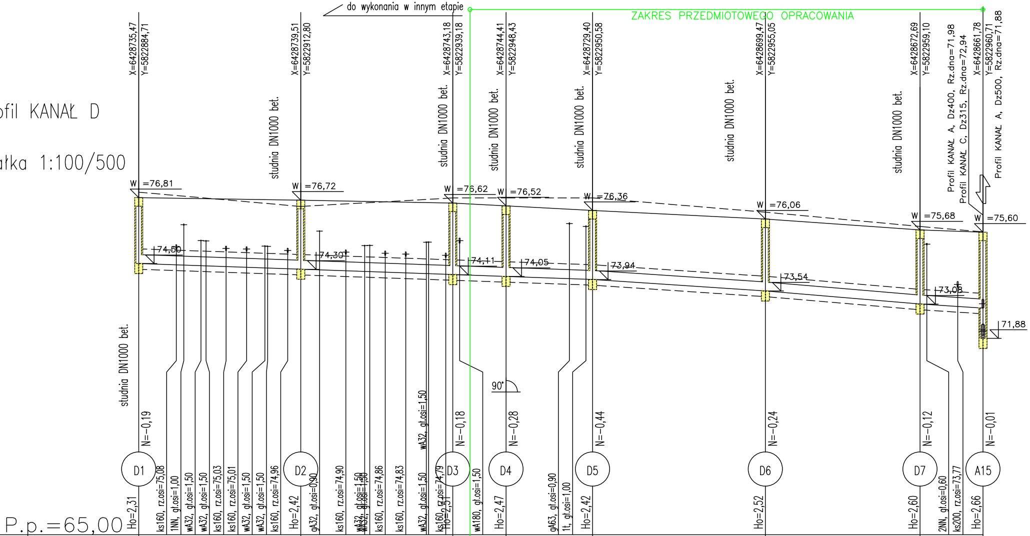
do wykonania w innym etapie
ZAKRES PRZEDMIOTOWEGO OPRACOWANIA
X=6428735,47
Y=5822884,71
X=6428739,51
Y=5822912,80
X=6428743,18
Y=5822939,18
X=6428744,41
Y=5822948,43
X=6428729,40
Y=5822950,58
X=6428699,47
Y=5822955,05
X=6428672,69
Y=5822959,10
X=6428661,78
Y=5822960,71
studnia DN1000 bet.
studnia DN1000 bet.
studnia DN1000 bet.
studnia DN1000 bet.
studnia DN1000 bet.
studnia DN1000 bet.
studnia DN1000 bet.
Profil KANAŁ A, Dz400, Rz.dna=71,98
Profil KANAŁ C, Dz315, Rz.dna=72,94
Profil KANAŁ A, Dz500, Rz.dna=71,88
W =76,81
W =76,72
W =76,62
W =76,52
W =76,36
W =76,06
W =75,68
W =75,60
74,50
74,30
74,11
74,05
73,94
73,54
73,08
71,88
90°
N=-0,19
N=-0,18
N=-0,28
N=-0,44
N=-0,24
N=-0,12
N=-0,01
D1
D2
D3
D4
D5
D6
D7
A15
P.p.=65,00
Ho=2,31
ks160, rz.osi=75,08
1NN, gł.osi=1,00
wA32, gł.osi=1,50
wA32, gł.osi=1,50
ks160, rz.osi=75,03
ks160, rz.osi=75,01
wA32, gł.osi=1,50
wA32, gł.osi=1,50
ks160, rz.osi=74,96
Ho=2,42
gA32, gł.osi=0,90
ks160, rz.osi=74,90
wA32, gł.osi=1,50
wA32, gł.osi=1,50
ks160, rz.osi=74,86
ks160, rz.osi=74,83
wA32, gł.osi=1,50
wA32, gł.osi=1,50
ks160, rz.osi=74,79
Ho=2,51
wA180, gł.osi=1,50
Ho=2,47
gA63, gł.osi=0,90
1t, gł.osi=1,00
Ho=2,42
Ho=2,52
Ho=2,60
2NN, gł.osi=0,60
ks200, rz.osi=73,77
Ho=2,66

	D1	D2	D3	D4	D5	D6	D7	A15
Rzędna istniejącego terenu	77,00	76,50	76,80	76,80	76,80	76,30	75,80	75,61
Rzędna projektowanego terenu	76,81	76,72	76,62	76,52	76,36	76,06	75,68	75,60
Zagłęb. dna względem terenu proj.	2,31	2,42	2,51	2,47	2,42	2,52	2,60	2,66
Rzędna dna proj. kanału	74,50	74,30	74,11	74,05	73,94	73,54	73,08	72,94

	D1–D2	D2–D3	D3–D4	D4–D5	D5–D6	D6–D7	D7–A15
Długość odcinka	28,4	26,6	9,3	15,2	30,3	27,1	11,0

Proj. spadek kanału, odległość	i=7,0 ‰ L=79,5	i=13,4 ‰ L=30,3	i=16,8 ‰ L=27,1	i=13,0 ‰ L=11,0

Proj. średnica zewnętrzna, materiał	Dz315PVC-U KLASY S LITE SN8
Prędkość, przepływ, wypełnienie	

Hektometr i odległości	0	6,6	10,9	15,3	18,9	22,1	28,4	31,7	36,3	39,6	43,2	46,8	50,4	55,0	64,4	75,5	79,5	1	9,8	36,9	43,5	47,9

Jednostka projektowa:

KFG S.K.
BIURO PROJEKTÓW DROGOWYCH

KFG Sp. z o.o. Sp. k.
Biuro Projektów Drogowych

ul. Wilczak 15, 61-623 Poznań
tel. (61) 821-92-00 fax: (61)821-92-00
biuro@kfgsk.pl, www.kfgsk.pl

Zamawiający:

Urząd Gminy Suchy Las

ul. Szkolna 13
62-002 Suchy Las

Stadium:

PROJEKT ARCHITEKTONICZNO - BUDOWLANY

Zamierzenie budowlane:

Budowa dróg, kanalizacji deszczowej, kanału technologicznego oraz uzupełnienia oświetlenia na osiedlu Jesionowym w m. Biedrusko- ETAP II

Branża: KANALIZACYJNA

Nazwa opracowania:

PROFIL PODŁUŻNY

SKALA 1:100/500/250

ZESPÓŁ PROJEKTOWY

funkcja	imię i nazwisko	specjalność i nr uprawnień	podpis
PROJEKTANT	Inż. Agnieszka RAK	W SPEC. INSTALACYJNEJ BEZ OGR. SLK/1159/PWOS/06	
OPRACOWAŁA			
SPRAWDZAJĄCY	mgr inż. Agnieszka BOSACKA	W SPEC. INSTALACYJNEJ BEZ OGR. 137/PW/2002	

data	nr umowy	nr rys.	faza	tom
05.2021	**CRU 803/19**	**3.5**	**PAB**	**IV**